



**AYUNTAMIENTO DE SANCTORUM DE LAZARO CARDENAS TLAX.  
EXPEDIENTE TECNICO 2025  
FONDO DE APORTACIONES PARA LA INFRAESTRUCTURA  
SOCIAL MUNICIPAL (FAISMUN)**



**1.- INFORMACIÓN BÁSICA**

EXPEDIENTE:       FECHA DE ELABORACION:   
 CLAVE:       MIDS

**A.- UBICACIÓN**

CALLE:   
 LOCALIDAD:   
 ENTRE LAS CALLES:

**B.- OBRA A REALIZAR**

NOMBRE DE LA OBRA:

DESCRIPCION DE LA OBRA:

CANTIDAD:       UNIDAD MEDIDA:

**C. CATALOGO DE OBRAS Y ACCIONES**

INCIDENCIA DEL PROYECTO:   
 RUBRO DE INVERSIÓN:   
 TIPO DE OBRA:   
 MODALIDAD DEL PROYECTO:

**D.- BENEFICIARIOS**

N° BENEFICIARIOS DIRECTOS       N° HAB. DE LA LOCALIDAD:

**E.- INVERSIÓN**

COSTO TOTAL DE LA OBRA :

MUNICIPIO	\$ 673,739.75	BENEFICIARIOS	\$0.00
	100.00%		0.00%

FORMA DE APORTACION DE LOS BENEFICIARIOS:

**F.- EJECUCIÓN**

MODALIDAD:   
 PERIODO:

DEPENDENCIA EJECUTORA.

**LIC. IVAN ALEJANDRO ALEMAN JUAREZ**  
 PRESIDENTE MUNICIPAL CONSTITUCIONAL.

**ARQ. IVONNE VASQUEZ CARRO**  
 DIRECTORA DE OBRAS PUBLICAS.



DIRECCIÓN DE OBRAS PUBLICAS  
 AYUNTAMIENTO CONSTITUCIONAL DE SANCTORUM DE LAZARO CARDENAS, TLAX.  
 2025 2027

**2.- CROQUIS DE LOCALIZACION DE LA OBRA**

CLAVE:	OPSLC-FAISMUN-2520-008
MUNICIPIO:	SANCTORUM DE LÁZARO CÁRDENAS
LOCALIDAD:	SANCTORUM
NOMBRE DE LA OBRA:	REHABILITACIÓN DE POZO DE AGUA POTABLE # 1 Y OBRA COMPLEMENTARIA EN LA COMUNIDAD DE FRANCISCO VILLA
UBICACIÓN:	FRANCISCO MURGUIA SIN NUMERO

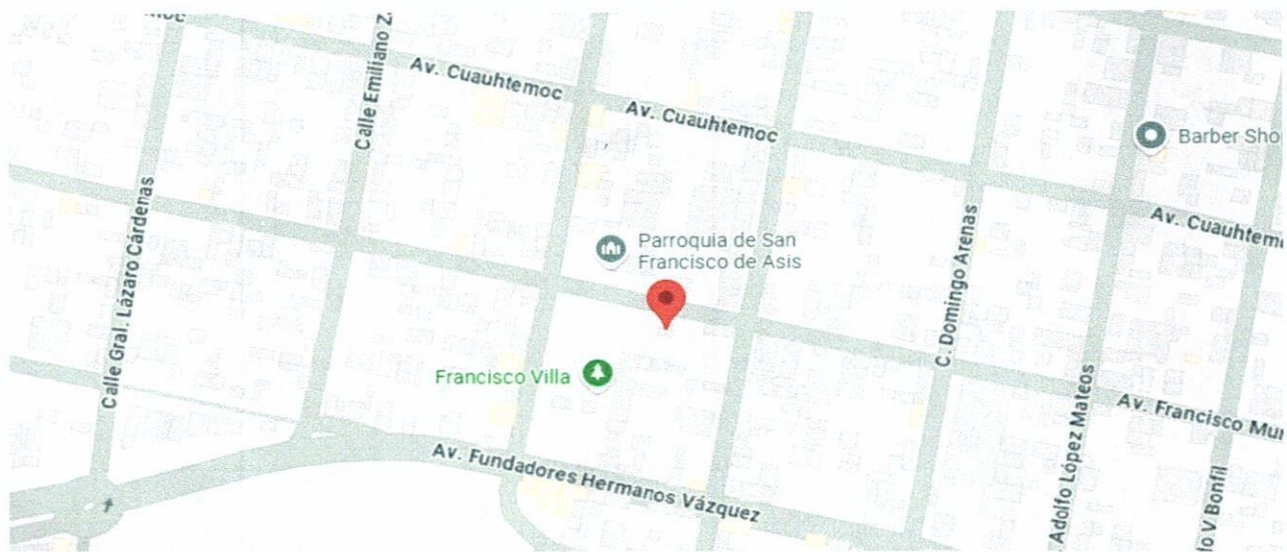

  
**DIRECCIÓN DE OBRAS PÚBLICAS**  
AYUNTAMIENTO  
CONSTITUCIONAL DE SANCTORUM  
DE LÁZARO CÁRDENAS, TLAX.  
2024 - 2027

**3.- CROQUIS DE DETALLE**

CLAVE:	OPSLC-FAISMUN-2520-008
MUNICIPIO:	SANCTORUM DE LÁZARO CÁRDENAS
LOCALIDAD:	SANCTORUM
NOMBRE DE LA OBRA:	REHABILITACION DE POZO DE AGUA POTABLE # 1 Y OBRA COMPLEMENTARIA EN LA COMUNIDAD DE FRANCISCO VILLA
UBICACIÓN:	FRANCISCO MURGUIA SIN NUMERO

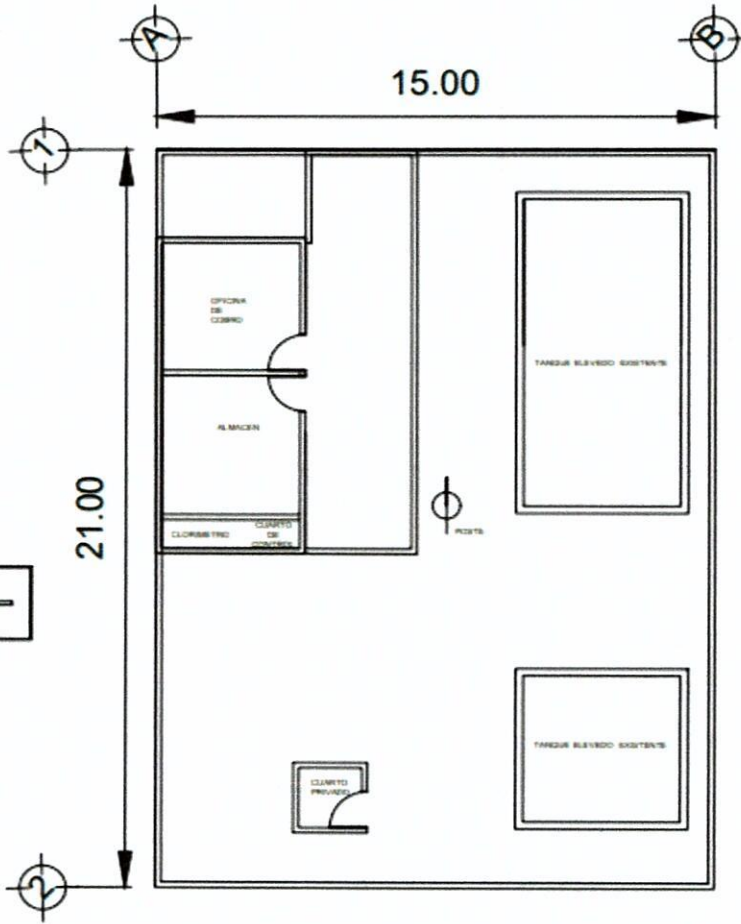

**DIRECCIÓN DE OBRAS PÚBLICAS**  
AYUNTAMIENTO  
CONSTITUCIONAL DE SANCTORUM  
DE LÁZARO CÁRDENAS, TLAJ.  
2024 - 2027

**4.- PRESUPUESTO DE LA OBRA**

CLAVE:	OPSLC-FAISMUN-2520-008
MUNICIPIO:	SANCTORUM DE LAZARO CARDENAS
LOCALIDAD:	SANCTORUM
NOMBRE DE LA OBRA:	REHABILITACIÓN DE POZO DE AGUA POTABLE # 1 Y OBRA COMPLEMENTARIA EN LA COMUNIDAD DE FRANCISCO VILLA
UBICACIÓN:	FRANCISCO MURGUÍA SIN NUMERO

CLAVE:	CONCEPTO O PARTIDA	UNIDAD	CANT.	P.U.	IMPORTE
	<b>PRELIMINARES</b>				
1	LIMPIEZA DE TERRENO DE MATERIALES DE CONSTRUCCIÓN INCLUYE: MANO DE OBRA, HERRAMIENTA Y TODO LO NECESARIO PARA SU CORRECTA EJECUCIÓN, P.U.O.T.	M2.	63.43	\$16.84	\$1,068.16
2	RETIRO DE FALSO PLAFON DE RETÍCULA DE SUSPENSIÓN DE 61X61CM ARMADA BASE DE SUSPENSIÓN 3.66M, 1.22Y61CM. ÁNGULO PERIMETRAL Y PLACA, INCLUYE: MATERIALES, MANO DE OBRA, HERRAMIENTA Y TODO LO NECESARIO PARA SU CORRECTA EJECUCIÓN, P.U.O.T.	M2.	11.32	\$67.70	\$766.36
3	RETIRO DE HERRERÍA EXISTENTE A BASE DE PERFIL TUBULAR DE2X1" CAL.18, SIN RECUPERACIÓN FUERA DE LA OBRA. INCLUYE: MATERIALES, MANO DE OBRA, HERRAMIENTA Y TODO LO NECESARIO PARA SU CORRECTA EJECUCIÓN, P.U.O.T	M2.	69.17	\$74.51	\$5,153.86
					<b>\$6,988.38</b>
	<b>ALBAÑILERIA</b>				
4	DEMOLICIÓN DE MURO DE BLOCK INCLUYE: MANO DE OBRA, MANIOBRAS LOCALES, ACARREOS EN SITIO, HERRAMIENTA Y LO NECESARIO PARA SU EJECUCIÓN, P.U.O.T.	M2.	4.00	\$99.95	\$399.80
5	DEMOLICIÓN DE APLANADOS EXISTENTE EN MUROS, ALTURA MÁXIMA 5.00 M., A MANO, INCLUYE: MANO DE OBRA, MANIOBRAS LOCALES, ACARREOS EN SITIO, HERRAMIENTA Y TODO LO NECESARIO PARA SU EJECUCIÓN, P.U.O.T.	M2.	32.65	\$74.96	\$2,447.44
6	APLANADO FINO EN MUROS, CON MORTERO CEMENTO-CALHIDRA-ARENA 1:1:5, INCLUYE: REMATES, EMBOQUILLADO, ACABADO CON LLANA METÁLICA, MATERIALES, MANO DE OBRA, HERRAMIENTA Y TODO LO NECESARIO PARA SU CORRECTA EJECUCIÓN, P.U.O.T.	M2.	104.75	\$336.94	\$35,294.47
7	SUMINISTRO Y APLICACIÓN DE PINTURA VINÍLICA EN MUROS, COLUMNAS, TRABES Y PLAFÓN, MARCA VERLA DOS MANOS Y SELLADOR, INCLUYE: PREPARACIÓN DE LA SUPERFICIE, LIMPIEZA, REBABEO Y ZOCLO, MATERIALES, MANO DE OBRA, HERRAMIENTA Y TODO LO NECESARIO PARA SU CORRECTA EJECUCIÓN, P.U.O.T	M2.	281.60	\$138.48	\$38,995.97
8	EMBOQUILLADO EN APLANADO PERFILADO UNA ARISTA CON MORTERO CEMENTO-ARENA 1:3 ACABADO CON FLOTA EN VENTANAS Y PUERTAS INCLUYE: MATERIALES, MANO DE OBRA, HERRAMIENTA Y TODO LO NECESARIO PARA SU CORRECTA EJECUCIÓN, P.U.O.T.	M	33.61	\$152.27	\$5,117.79
9	ENTORTADO EN AZOTEA DE 10CM. DE ESPESOR PROMEDIO CON CEMENTO-CACAHUATILLO-ARENA, A REGLA, ACABADO CON LLANA DE MADERA, INCLUYE: NIVELACIÓN, MATERIALES, MANO DE OBRA, HERRAMIENTA Y TODO LO NECESARIO PARA SU CORRECTA EJECUCIÓN, P.U.O.T.	M2.	62.95	\$329.76	\$20,758.39
10	CHAFLÁN PULIDO MORTERO CEMENTO-ARENA 1:3 INCLUYE: MATERIALES, MANO DE OBRA, HERRAMIENTA Y TODO LO NECESARIO PARA SU CORRECTA EJECUCIÓN, P.U.O.T.	M	35.22	\$152.26	\$5,362.60
11	IMPERMEABILIZANTE ACABADO APARENTE C/GRAVILLA COLOR TERRACOTA, INCLUYE: PRIMARIO ASFÁLTICO, CALAFATEO DE GRIETAS, COLOCACIÓN DE SISTEMA DE PREFABRICADO MULTICAPA DE ASFALTO MODIFICADO SBS SEGÚN ESPECIFICACIÓN, EQUIPO, MATERIALES, MANO DE OBRA, HERRAMIENTA Y TODO LO NECESARIO PARA SU CORRECTA EJECUCIÓN, P.U.O.T.	M2.	66.47	\$224.37	\$14,913.87
					<b>\$123,290.33</b>



HERRERIA					
12	SUMINISTRO Y COLOCACIÓN DE HERRERÍA A BASE DE PERFIL TUBULAR DE 2X1" CAL.18, SEPARACIÓN A CADA 0.125 CM, ACABADO CON PINTURA COLOR AUTORIZADO POR LA SUPERVISIÓN. INCLUYE: MATERIALES, MANO DE OBRA, HERRAMIENTA Y TODO LO NECESARIO PARA SU CORRECTA EJECUCIÓN, P.U.O.T.	M2.	45.28	\$2,436.87	\$110,341.47
13	SUMINISTRO Y COLOCACIÓN DE PUERTA DE ACCESO DE HERRERÍA A BASE DE PERFIL TUBULAR DE 2X1" CAL. 18, SEPARACIÓN A CADA 0.125 CM, DE SECCIÓN 4.30 LARGO X 2.00 DE ALTO, ACABADO CON PINTURA DE ESMALTE COLOR AUTORIZADO POR LA SUPERVISIÓN. INCLUYE: MATERIALES, MANO DE OBRA, HERRAMIENTA Y TODO LO NECESARIO PARA SU CORRECTA EJECUCIÓN, P.U.O.T.	PZA.	1.00	\$17,833.71	\$17,833.71
14	SUMINISTRO Y COLOCACIÓN DE PUERTA DE ACCESO DE HERRERÍA A BASE DE PERFIL TUBULAR DE 2X1" CAL. 18, SEPARACIÓN A CADA 0.125 CM, DE SECCIÓN 2.00 LARGO X 1.95 DE ALTO, ACABADO CON PINTURA DE ESMALTE COLOR AUTORIZADO POR LA SUPERVISIÓN INCLUYE: CHAPA PHILLIPS NÚMERO 715, CERROJO, MATERIALES, MANO DE OBRA, HERRAMIENTA Y TODO LO NECESARIO PARA SU CORRECTA EJECUCIÓN, P.U.O.T	PZA.	1.00	\$14,244.92	\$14,244.92
15	SUMINISTRO Y COLOCACIÓN DE PUERTA DE ACCESO DE HERRERÍA A BASE DE PERFIL TUBULAR DE 2X1" CAL. 18, SEPARACIÓN A CADA 0.125 CM, DE SECCIÓN 2.00 LARGO X 2.20 DE ALTO, ACABADO CON PINTURA DE ESMALTE COLOR AUTORIZADO POR LA SUPERVISIÓN INCLUYE: CHAPA PHILLIPS NÚMERO 715, CERROJO, MATERIALES, MANO DE OBRA, HERRAMIENTA Y TODO LO NECESARIO PARA SU CORRECTA EJECUCIÓN, P.U.O.T	PZA.	1.00	\$15,572.66	\$15,572.66
16	SUMINISTRO Y COLOCACIÓN DE PUERTA DE ACCESO DE HERRERÍA A BASE DE PERFIL TUBULAR DE 2X1" CAL. 18, SEPARACIÓN A CADA 0.125 CM, DE SECCIÓN 2.60 LARGO X 2.10 DE ALTO, ACABADO CON PINTURA DE ESMALTE COLOR AUTORIZADO POR LA SUPERVISIÓN INCLUYE: CHAPA PHILLIPS NÚMERO 715, CERROJO, MATERIALES, MANO DE OBRA, HERRAMIENTA Y TODO LO NECESARIO PARA SU CORRECTA EJECUCIÓN, P.U.O.T.	PZA.	1.00	\$14,789.16	\$14,789.16
17	SUMINISTRO Y COLOCACIÓN DE REJA CERO EN PANELES CON VARILLA EN CALIBRE 6 (4.89 MM.), DE 0.63 A 2.00 M. DE ALTURA, Y LARGO 3.35 M., DE 2 A 5 PLEGUES, CON UNA CAPA DE ZINC DE 100 GR/M2 MIN. Y ESPESOR DE POLIÉSTER 100 MICRAS MIN., POSTES CALIBRE 16 DE 2 1/4" X 2 1/4" (57X57MM.), ABRAZADERAS DE 2 A 5 POR POSTE (ALT. POSTE 1.00, ALT. PANEL 0.63, ABRAZ. 2- ALT. POSTE 3.10, ALT. PANEL 2.00, ABRAZ. 5), INCLUYE: EQUIPO, MATERIALES, MANO DE OBRA, HERRAMIENTA Y TODO LO NECESARIO PARA SU CORRECTA EJECUCIÓN, P.U.O.T	PZA.	1.00	\$10,606.26	\$10,606.26
				<b>\$183,388.18</b>	



**DIRECCIÓN DE OBRAS PÚBLICAS**  
 AYUNTAMIENTO  
 INSTITUCIONAL DE SAN ANTONIO  
 DE LÁZARO CÁRDENAS, T.L.A.M.  
 2022 - 2027

TREN DE DESCARGA					
18	MANO DE OBRA POR EXTRACCIÓN DE EQUIPO DE BOMBEO TIPO SUMERGIBLE INCLUYE: CAMIÓN GRÚA TIPO POCERA, HERRAMIENTA ESPECIAL	LOTE	1.00	\$10,904.68	\$10,904.68
19	TOMA DE VIDEO GRABACIÓN DEL POZO HASTA SU PROFUNDIDAD TOTAL, INCLUYE: VISTA LATERAL 360° REPORTE Y VIDEO EN FORMATO UBS	ML.	2.00	\$13,367.36	\$26,734.72
20	REHABILITACIÓN Y LIMPIEZA DEL POZO PARA LIMPIAR ADEME INCLUYE: *CEPILLADO DEL ADEME DEL POZO,*PISTONEO DEL POZO,*DESAZOLVE DEL POZO PARA RETIRAR SÓLIDOS Y LODOS,*APLICACIÓN DE DISPERSOR DE ARCILLAS	LOTE	1.00	\$45,303.44	\$45,303.44
21	SUMINISTRO E INSTALACIÓN DE GUARDA MOTOR PARA PROTECCIÓN DE BAJO Y ALTO VOLTAJE, FALLA DE FASE, FASE INVERTIDA, INCLUYE: CABLEADO, INSTALACIÓN, CONEXIONES Y PRUEBAS DE FUNCIONAMIENTO	PZA.	1.00	\$10,103.66	\$10,103.66
22	MANTENIMIENTO A BOMBA SUMERGIBLE DE FABRICACIÓN EN ACERO INOX. DE LA MARCA ALTAMIRAY/OSIMILAREN DESCARGA EN 4" CON MOTOR ACOPLADO DE 50HPA 440V TRIFÁSICO DE LA MARCA ALTAMIRAY/OSIMILAR PARA UN GASTO DE 11 L.PS	PZA.	1.00	\$21,358.45	\$21,358.45
23	FABRICACIÓN DE MUFA MARINA INCLUYE: CONECTOR A TOPE CALIBRE # 2, CINTA AHULADA Y CINTA VULCANIZADA, RESINABAZA, HERRAMIENTA ESPECIAL	PZA.	1.00	\$2,672.86	\$2,672.86
24	SUMINISTRO E INSTALACIÓN DE MANÓMETRO CON GLICERINA DE CARATULA DE 2.5 PULGADAS DE 0-21KG/CM2 CON SIFÓN Y COPLES DE 1/4"	PZA.	1.00	\$2,972.17	\$2,972.17
25	MANO DE OBRA POR INSTALACIÓN DE EQUIPO DE BOMBEO TIPO SUMERGIBLE INCLUYE: CAMIÓN GRÚA TIPO POCERA, HERRAMIENTA ESPECIAL	PZA.	1.00	\$12,585.04	\$12,585.04
26	SUMINISTRO Y APLICACIÓN DE PINTURA A BASE DE ACEITE COLOR AUTORIZADO POR LA SUPERVISIÓN EN EL TREN DE DESCARGA.	LOTE	1.00	\$5,713.68	\$5,713.68
27	SUMINISTRO E INSTALACIÓN DE VÁLVULA DE PIE DE INYECCIÓN DE CLORACIÓN DE 1/2" CON CONTRAPESO.	PZA.	1.00	\$4,152.53	\$4,152.53
28	SUMINISTRO E INSTALACIÓN DE VÁLVULA DE INYECCIÓN PARA CONEXIÓN AL TREN DE DESCARGA DE 1/2"	PZA.	1.00	\$4,121.88	\$4,121.88
29	SUMINISTRO DE MANGUERA DE CLORACIÓN DE 1/8	ML.	15	137.84	\$2,067.60
					<b>\$148,690.71</b>



**DIRECCIÓN DE OBRAS PÚBLICAS**  
 AYUNTAMIENTO  
 CONSTITUCIONAL DE SANCTÓRUM  
 DE LÁZARO CÁRDENAS, TLAX.  
 2024 - 2027

ELECTRICO					
30	SUM. Y COL. DE INTERRUPTOR TERMOMAGNETICO DE CAPACIDAD ADECUADA ABOMBA DEL POZO INCLUYE:MANO DE OBRA CALIFICADA, PRUEBAS DE OPERACIÓN DE ARRANQUE Y PARO DE BOMBA DE POZO PROFUNDO.	LOTE	1.00	20705.65	\$20,705.65
31	SUM. Y COL. DE TRAMO CABLE URD3 1ENCALIBRE3/0+1/0 PARA CAMBIARLO POR EL CABLE DAÑADO ,CONECTOR RECTO DE 1 1/2 PARA LICUITITE PARA CONEXION DE LA BASE DE MEDIDOR AI TERMOMAGNETICO, MAGNA TERMO CONTRACTIL PARA SELLAR EMPALMES, CONECTORES BIMETALICOS PARA CALIBRE 2/0 Y CALIBRE 2, TRAMO DE CABLE URD MULTIPLE DIGITAL EN LADO FUENTE Y LADO CARGA URD MULTIPLE PARA COMPLETAR CABLE DAÑADO INCLUYE MANO DE OBRA CALIFICADA	LOTE	1.00	5124.49	\$5,124.49
32	REVISION DE LISTON FUSIBLES DE LAS CANILLAS DE ENTRONQUE Y DE CUCHILLAS DE TRANSFORMADOR REVISANDO CONTINUIDAD APERTURA Y CIERRE CANILLAS, EN EL ARRANCADOR ATR DE 50 HP, REVISANDO VOLTAJES Y CORRIENTES CON MULTIMETRO DIGITAL EN LADO FUENTE Y LADO CARGA BOMBA DEL POZO,INCLUYE MANO DE OBRA CALIFICADA	LOTE	1.00	4352.85	\$4,352.85
33	SUM. YCOL. DE TUBERIA CONDUIT P/GDE 2", DE TUBO LICUITITE DE CONECTOR RECTO DE 2" CABLE THW CAL. 10, CODO P/G 2", UNICAL DE 2*4, ABRAZADERA PARA UNICAL	LOTE	1.00	46114.80	\$46,114.80
34	SUMINISTRO Y COLOCACION DE BANCO DE CAPACITADORES FIJO DE CAPACIDAD ADECUADA PARA CORREGIRDEBAJO DEL FACTOR DE POTENCIA PARA EVITAR PENALIZACION, ECONOMICA, A 440V. MATERIALES ADICIONALES PARA SU COLOCACION, TRAMO DE TUBO, CONDUIT DE 2 ", CONTRA Y MONITOR INCLUYE MANO DE OBRA CALIFICADA Y PRUEBAS DE FUNCIONAMIENTO CORRECTO	LOTE	1.00	31831.06	\$31,831.06
35	PAGO A CFE POR APERTURA DE CANDADOS EN MURETE Y LIBRANZA	LOTE	1.00	10323.68	\$10,323.68

	\$118,452.52
<b>SUBTOTAL</b>	<b>\$680,810.13</b>
<b>IVA</b>	<b>\$92,929.62</b>
<b>TOTAL</b>	<b>\$673,739.75</b>



**DIRECCIÓN DE OBRAS PÚBLICAS**  
 AYUNTAMIENTO  
 CONSTITUCIONAL DE SANCTÓRUM  
 DE LÁZARO CÁRDENAS, TLAX.  
 2024 - 2027



**6.- CALENDARIO DE ACTIVIDADES**

CLAVE:	OPSLC-FAISMUN-2520-008						
MUNICIPIO:	SANCTORUM DE LÁZARO CÁRDENAS						
LOCALIDAD:	FRANCISCO VILLA						
NOMBRE DE LA OBRA:	REHABILITACIÓN DE POZO DE AGUA POTABLE # 1 Y OBRA COMPLEMENTARIA EN LA COMUNIDAD DE FRANCISCO VILLA						
UBICACIÓN:	FRANCISCO MURGUIA SIN NUMERO						
	<b>DESCRIPCION DE ACTIVIDADES</b>						
		<b>PONDERACION</b>	<b>JULIO</b>	<b>AGOSTO</b>	<b>SEPTIEMBRE</b>		
PRELIMINARES		10.00%					
ALBAÑILERIA		20.00%					
HERRERIA		25.00%					
TREN DE DESCARGA		25.00%					
ELECTRICO		20.00%					
	<b>TOTAL</b>	<b>100.00%</b>					



**DIRECCIÓN DE OBRAS PÚBLICAS**

AYUNTAMIENTO  
CONSTITUCIONAL DE SANCTORUM  
DE LÁZARO CÁRDENAS, TLAX.  
2024 - 2027



**C. EDUARDO RIVERA ARROYO  
REPRESENTANTE LEGAL  
PROYEDSA URBANIZACIÓN Y EDIFICACIÓN SA DE CV  
PRESENTE.**

Por medio del presente y a través del Ayuntamiento de Sanctorum de Lázaro Cárdenas, Tlax. Y con fundamento en los Art. 1, 30-III y 50 de la Ley de Obras Públicas del Estado de Tlaxcala y sus Municipios, referido al monto por Adjudicación Directa, me permito informarle que después de haber llevado a cabo el análisis por parte de la Dirección de Obras Públicas con relación a la presentación de su propuesta para la ejecución de la obra **OPSLC-FAISMUN-2520-008** denominada:

**OBRA:** REHABILITACIÓN DE POZO DE AGUA POTABLE # 1 Y OBRA COMPLEMENTARIA EN LA COMUNIDAD DE FRANCISCO VILLA

**UBICACIÓN:** CALLE FRANCISCO MURGUÍA SIN NUMERO ENTRE CALLE FRANCISCO SARABIA Y CALLE 20 DE NOVIEMBRE

**LOCALIDAD:** FRANCISCO VILLA

**MUNICIPIO:** SANCTORUM DE LÁZARO CÁRDENAS, TLAX.

**PLAZO DE EJECUCIÓN:** 30 DÍAS

**INICIO DE OBRA:** 31 DE JULIO DE 2025

**TERMINACIÓN DE LA OBRA:** 29 DE AGOSTO DE 2025

Me es grato poner de su conocimiento que, su empresa ha presentado la propuesta que reúne los requisitos técnicos y económicos solicitados por la Dirección de Obras Públicas. Por tal motivo se le adjudica el contrato correspondiente a dicha obra y se le solicita presentarse en las instalaciones de la Dirección de Obras Públicas el día 30 de julio del 2025, ubicada en la Plaza de la Constitución No. 1 del Municipio de Sanctorum de Lázaro Cárdenas Tlax., para celebrar el contrato.

Sin más por el momento me despido de usted, enviándole un cordial saludo.

**ATENTAMENTE**  
**SANCTORUM DE LÁZARO CÁRDENAS, TLAX,**  
**A 28 DE JUNIO DE 2025**



**ARQ. IVONNE VÁSQUEZ CARRO.**  
**DIRECCIÓN DE OBRAS PÚBLICAS**  
**DIRECTORA DE OBRAS PÚBLICAS**

**CONSTITUCIONAL DE SANCTORUM**  
**DE LÁZARO CÁRDENAS, TLAX.**  
**2024 - 2027**

